

PETANQUE FEDERATIE VLAANDEREN vzw



PETANQUE FEDERATIE VLAANDEREN

INFORMATIEPAKKET

2018

Inhoudsopgave

WIE ZIJN WE	3
MISSIE.....	3
WAT DOEN WE	3
SPORTIEVE TAKEN	3
EXTRA SPORTIEVE TAKEN	3
WAAROM AANSLUITEN BIJ DE PFV VZW?	4
LIDMAATSCHAP	4
AANSLUITING VAN EEN CLUB BIJ DE FEDERATIE	4
AANSLUITING VAN EEN SPELER BIJ DE FEDERATIE	4
AANSLUITING VAN EEN SPELER BIJ DE CLUB.....	4
TOEKOMSTIGE BLIKVANGERS.....	5
BEACH PETANQUE FAMILIE HAPPENING:	5
EERSTE WERELDKAMPIOENSCHAP DOUBLET	5
STRUCTUUR	6
ORGANOGRAM	6
RAAD VAN BESTUUR P.F.V.....	7
DAGELIJKS BESTUUR P.F.V.....	7
PROVINCIALE RADEN	8
PETANQUE IN DE PRAKTIJK	9
BEKNOPT REGLEMENT	9
AANLEG TERREINEN	10
CONTACT.....	11
SECRETARIAAT PFV.....	11
PROVINCIALE SECRETARIATEN.....	11
ADMINISTRATIEVE WEETJES.....	12
INFO EN DOCUMENTEN	12
VERZEKERINGEN VOOR AANGESLOTEN LEDEN EN NIET-LEDEN BIJ SPORTPROMOTIONELE ACTIES - DECREET 13 JULI 2001.....	12
FEITELIJKE VERENIGING OF VZW?	14

Wie zijn we

De Petanque Federatie Vlaanderen vzw is ondergebracht onder de **koepel** van de Vlaamse organisatie voor Internationale Volkssporten (VIV) samen met de Vlaamse SnookerFederatie en Bowling Vlaanderen. Deze drie sporten staan niet langer op de sporttakkenlijst en worden elk apart als organisatie voor sportieve vrijetijdsbesteding (OSV) benoemd. Hierdoor krijgt de VIV alsnog de nodige ondersteuning van Sport.Vlaanderen (voormalig BLOSO). De Petanque Federatie Vlaanderen (PFV) bestaat uit de federatie zelf, de provincies en de clubs. Eenieder staat in nauw contact met elkaar opdat er een optimale samenwerking uit voortvloeit

Missie

Het **bevorderen** van de “Petanque als sport” in Vlaanderen en het Brussels Hoofdstedelijk Gewest door het **promoten** en **organiseren** van recreatieve en competitieve sportactiviteiten gericht naar zowel jeugd als volwassenen participanten, valide evenals personen met een handicap; het waarborgen van de beoefening van de Petanque sport op **ieders prestatieniveau** op een **gezonde** en **veilige wijze** met garantie voor **kwaliteit, integriteit** en **rationaliteit**; het streven naar een optimale **samenwerking** binnen de eigen federatie en in relatie met externe instanties.

Wat doen we

Sportieve taken

- Begeleiden, coördineren en organiseren van de competities en clubs
- Coördineren en organiseren van de zomer- en wintercompetities op provinciaal, Vlaams en nationaal niveau
- Verzamelen en publiceren van competitieresultaten
- Begeleiden van jeugd
- Organiseren van trainingsmomenten voor de jeugd
- Organiseren van een jaarlijkse sportkamp voor de jeugd
- Afvaardigen, organiseren en begeleiden van atleten naar buitenlandse toernooien
- Afvaardigen, organiseren en begeleiden van atleten naar Europese- en Wereldkampioenschappen
- Organiseren en coördineren van Beach Petanquetornooien
- Organiseren en coördineren van de Beach Petanque familie happening te Oostende
- Organiseren van Europese- (triplet dames en jeugd 2012 te Gent) en wereldkampioenschappen (triplet heren 1981 te Gent, triplet jeugd 1987 te Hasselt, doubles/singles dames en heren 2017 te Gent).
- ...

Extra sportieve taken

- Administratieve taken: e-mails en telefoonverkeer
- Lidmaatschappen van clubs en spelers in orde brengen
- Vierjaarlijks sportbeleidsplan opstellen
- Boekhouding van de federatie en opvolging van de boekhouding per provincie
- Nieuws verspreiden via onze website, Facebookpagina, Twitter
- Viermaandelijks Petanque SPORTmagazine voor alle competitieve leden en onze partners
- Jaarlijks 2 petanquereizen, waarvan 1 in het voorjaar en 1 in het najaar met bestemming Turkije, Malta, Corfu, Bulgarije of
- Jaarlijkse “Dag van de Veteranen” en “Dag van de Besturen”
- ...

Waarom aansluiten bij de PFV vzw?

Wat belangrijk is om te weten, is dat je géén competitief ingestelde club hoeft te zijn om lid te zijn van de federatie. Zowel **recreatieve** als **competitieve** clubs én spelers zijn meer dan welkom bij ons. Indien gewenst is het altijd mogelijk dat we jullie met raad en daad bijstaan en een meter of peter aan jullie club aanbieden opdat deze persoon jullie kan begeleiden in het reilen en zeilen binnen de Petanque Federatie Vlaanderen, de competities en het organiseren van je club.

Lidmaatschap

Een petanqueseizoen gaat in op 1 mei en loopt tot en met 30 april.

Aansluiting van een club bij de federatie

Dit is mogelijk indien de club uit **minstens 12 leden** bestaat, een **bestuur** heeft bestaande uit een voorzitter, secretaris, penningmeester en sportleider of sportmonitor. Daarbij neemt de club zelf de beslissing of ze een **recreatieve of competitieve** club wordt.

Het **lidmaatschap** voor een competitieve club bedraagt per jaar €65,00 ongeacht het aantal aangesloten leden. Een recreatieve club betaalt geen lidgeld maar is niet stemgerechtigd, tenzij ze alsnog de €65,00 lidgeld betaalt.

Deze **clubbijdrage** is gratis voor het **eerste jaar** als aangesloten club.

Aansluiting van een speler bij de federatie

Een speler kan zich enkel via een club aansluiten bij de federatie.

Het lidmaatschap voor een **recreatief** lid bedraagt:

Volwassenen en jeugdspelers (tot en met 17 jaar): €13,00

Wat krijg je hiervoor:

- Een verzekering
- Een recreatieve licentiekaart
- Deelname aan propaganda ontmoetingen
- 65+ leden: speciale verzekering zonder bijkomende kosten
- Deelname aan leuke extra sportieve evenementen

Het lidmaatschap voor een **competitief** lid bedraagt:

Volwassenen: €36,00

Jeugdspelers (tot en met 17 jaar): €11,00

Wat krijg je hiervoor:

- Een verzekering
- Een competitieve licentiekaart voor binnen- en buitenland
- 65+ leden: speciale verzekering zonder bijkomende kosten
- Deelname aan alle officiële organisaties georganiseerd door de provincies, de PFV en de Belgische Petanque Federatie
- Deelname aan Vlaamse en Belgische kampioenschappen en toernooien
- Petanque SPORTmagazine
- Deelname aan leuke extra sportieve evenementen

Aansluiting van een speler bij de club

De prijzen, en wat er specifiek inbegrepen is, is afhankelijk van club tot club. Een overzicht van alle clubs in Vlaanderen kan U vinden op onze website www.pfv.be onder "Clubs" in de linker menubalk.

Toekomstige blikvangers

Beach petanque familie happening:

In 2015 streken we voor het eerst neer op het sportstrand te Oostende voor de allereerste organisatie van het Open Vlaams kampioenschap Beach petanque. Ook in 2016 zullen we er opnieuw te vinden zijn, deze keer op 20 augustus en onder de vorm van de “Beach petanque familie happening”. Nóg meer dan vorig jaar stellen we in 2016 (petanque)plezier voor iedere petanqueliefhebber centraal. Zowel recreatieve als competitieve teams nemen het tegen elkaar op tijdens een gezellige petanquedag. En...ook aan de allerkleinsten en de beginneling wordt gedacht.

Meer informatie en de inschrijvingsmogelijkheden kan je op onze website en social media kanalen vinden. Uiteraard ben je als toeschouwer ook meer dan welkom!

Eerste wereldkampioenschap doubles & singles

In 2017 organiseert de Petanque Federatie Vlaanderen een uniek wereldkampioenschap, namelijk het WK doublet (2 tegen 2) en tête à tête (1 tegen 1) voor dames en heren én het WK doublet mixed (dame/heer tegen dame/heer).

Dit is het vervolg op het succesverhaal van het Europees Kampioenschap voor de jeugd en de dames in 2012 te Gent alwaar 260 deelnemers uit 31 verschillende landen het tegen elkaar opnamen.

Opnieuw zal er als locatie gekozen worden voor de Topsporthal Vlaanderen te Gent om dit wereldkampioenschap te hosten. We houden jullie op de hoogte via onze website en social media kanalen.



Structuur

Organogram

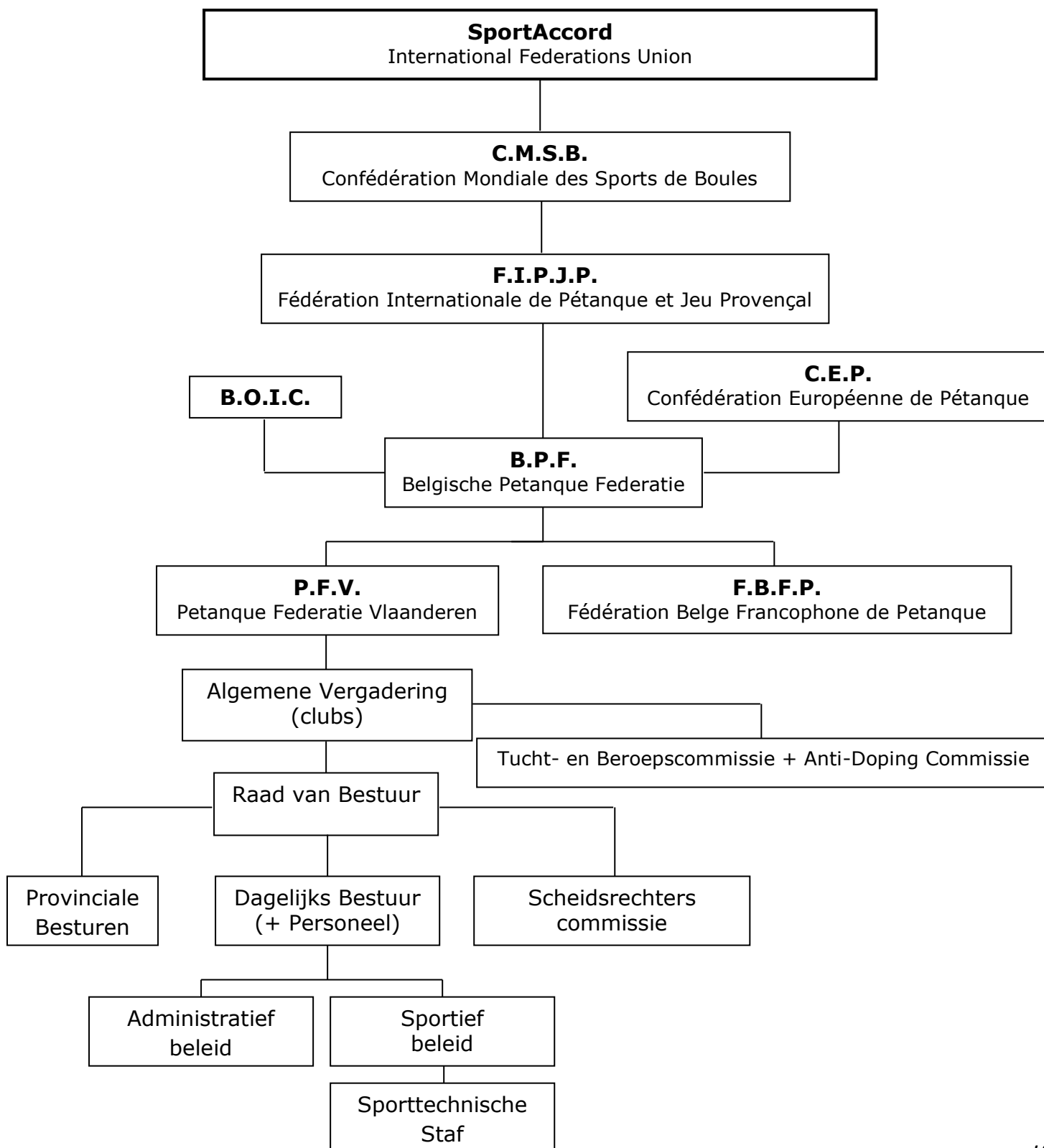

Raad van Bestuur P.F.V.

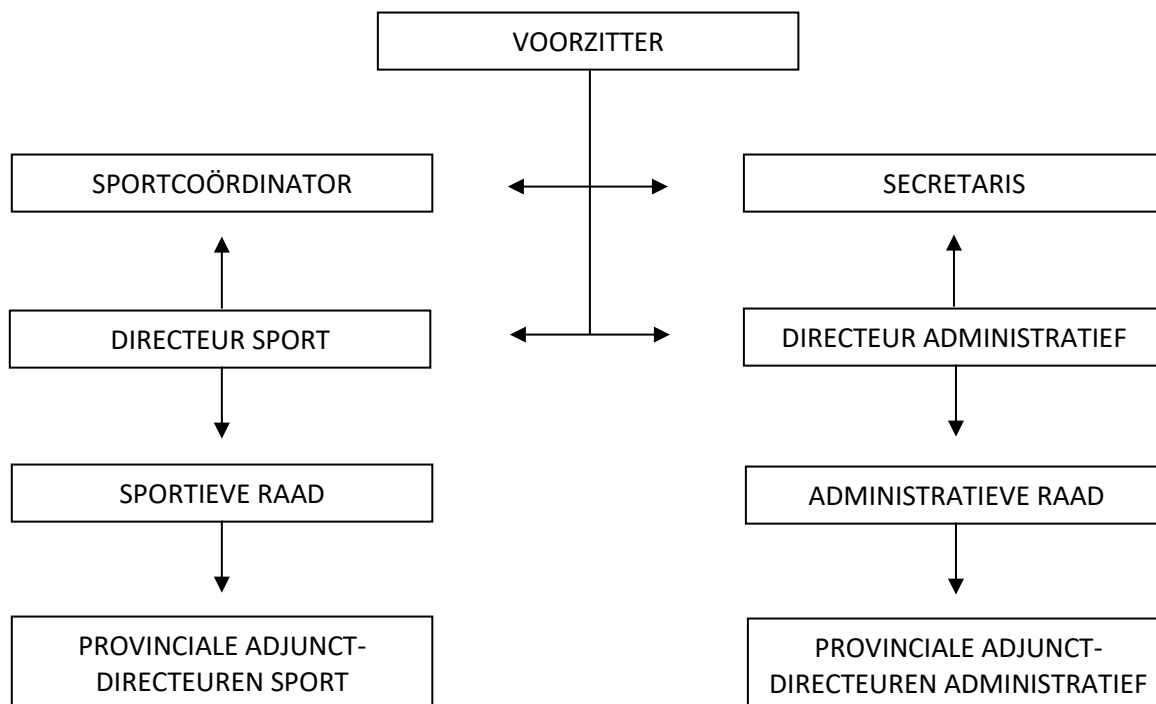

Dagelijks Bestuur P.F.V.

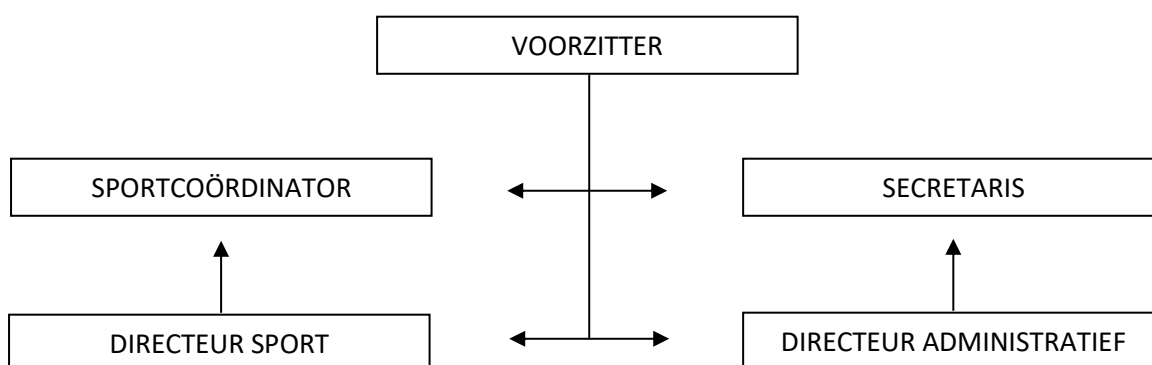

Provinciale Raden

	PROVINCIE OOST-VLAANDEREN
Directeur:	Guy DE MAESSCHALCK
Secretaris:	Rudi VANSNICK
Penningmeester:	Johan VAN DE CASTEELE
Public Relations:	Paul VERSTRICHT
Adj.-Dir. Sport:	François DE TROCH
Adj.-Dir. Adm.:	Guy DE MAESSCHALCK
	PROVINCIE ANTWERPEN
Directeur:	Alain GARNIER
Secretaris:	Peter CRAUWELS
Penningmeester:	François WILLEMSEN
Adj.-Dir. Sport:	Herman HILLEN
Adj.-Dir. Adm.:	Jean BOUMANS
	PROVINCIE LIMBURG
Directeur:	Eugène BECKERS
Secretaris:	Ludo DANIELS
Penningmeester:	Antoon LEMMENS
Adj.-Dir. Sport:	Peter TROONBEECKX
Adj.-Dir. Adm.:	Jacky MARTENS
	PROVINCIE VLAAMS-BRABANT & BH
Directeur:	Marc NOLMANS
Secretaris:	Yolande HEREMAN
Penningmeester:	Wilfried DEMAN
Adj.-Dir. Sport:	Guido SCHOEVAERTS
Adj.-Dir. Adm.:	
	PROVINCIE WEST-VLAANDEREN
Directeur:	Stefan COLLE
Secretaris:	Glenn HEINDERSON
Penningmeester:	Jacques BOGAERTS
Adj.-Dir. Sport:	Gustave DEVOLDERE
Adj.-Dir. Adm.:	Stefan COLLE

Petanque in de praktijk

BEKNOPT REGLEMENT

Indien men daarin slaagt

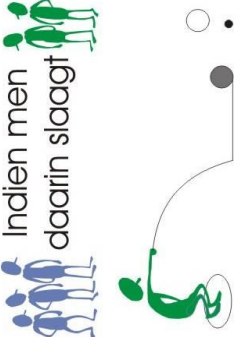

Dan moet de speler van team B opnieuw spelen.

8

Indien een team geen ballen meer heeft, speelt het andere team zijn resterende ballen.

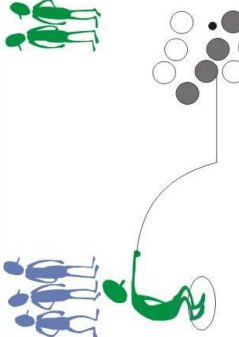

10

Einde van het spel
13 - 7



Na het einde van de mène, werpt het team, welke die mène had gewonnen, opnieuw het mikballetje. Het eerste team welke, na verschillende mènes, 13 punten vergaat wint de partij.

Het schieten

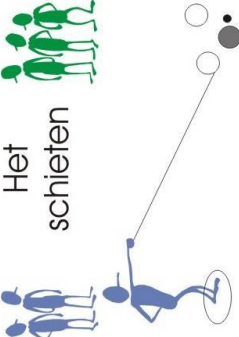

Team A tracht de bal van de tegenstrever weg te schieten.

7

Indien men niet slaagt

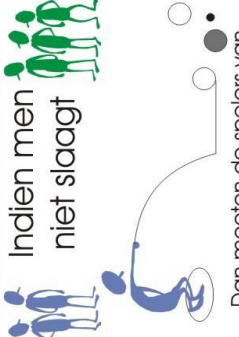

Dan moeten de spelers van team A zolang spelen tot er een bal dichterbij team B of tot team A geen ballen meer bezit.

9

Einde van de eerste mène
0 - 2

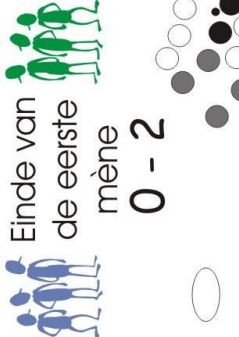

Een team heeft zoveel punten als er ballen dichterbij het mikballetje liggen dan deze van het andere team.

Men speelt

- In TRIPLET 3 spelers tegen 3
- In DOUBLET 2 spelers tegen 2
- In TÊTE à TÊTE 1 speler tegen 1

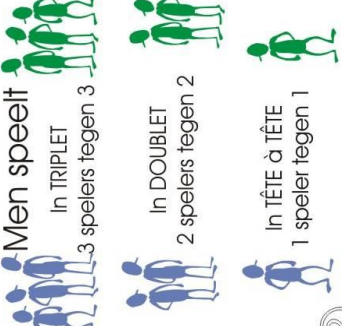

2

Het werpen

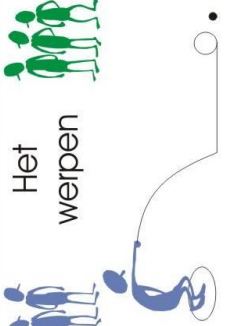

Een speler van team A trekt een cirkel en werpt het mikballetje. Hij of een teamgenoot speelt de eerste bal.

4

Het plaatsen



De speler van Team B probeert zijn bal dichterbij het mikballetje te werpen dan de bal van team A.

6

Petanque



Wordt gespeeld met metalen ballen, een houten mikballetje en vanuit een op de grond getrokken cirkel.

1

De zin van het spel

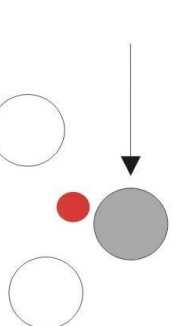

Is trachten, zijn te spelen bal, dichterbij het mikballetje te plaatsen dan deze van de tegenstrever

3

Daarna speelt een speler van team B.



5

AANLEG TERREINEN

Voor het aanleggen van Petanque terreinen is er vooreerst een stevige ondergrond nodig. Wanneer er geen goede ondergrond aanwezig is, legt men, onder andere in functie van een goede drainage van het regenwater, een laag van ± 30 cm steenslag of ijzerslakken. Deze wordt gerold maar moet niet vlak zijn.

Daarop wordt een laag van tenminste 5 cm dolomiet van 5/15 mm gelegd. Deze laag wordt besproeid en gerold.

De eindlaag bestaat uit 3 cm dolomiet van 0/5 mm die eveneens wordt besproeid en gerold.

Na deze bewerking (spuiten en rollen) een drietal maal te hebben herhaald, moet logischerwijze het terrein voldoende hard liggen.

Het is niet de bedoeling dat een petanqueterrein op een tennisveld lijkt. Er mogen oneffenheden zijn. Het terrein mag niet afhellen of dan toch zo weinig mogelijk.

De vereiste afmetingen voor de terreinen zijn :

- officiële kampioenschappen: 4 m op 15 m
- officiële terreinen: 3 m op 12 m

Een afgebakend terrein is een speelveld dat langs vier zijden bepaald is door een koord (al dan niet geplastificeerd), tegen de grond gespannen op min 10 cm van elke hindernis.

Petanqueterreinen kunnen naast elkaar of achter elkaar aangelegd worden. Indien mogelijk, is het wenselijk een tussenruimte van min. 50 cm (0,5m) te voorzien.

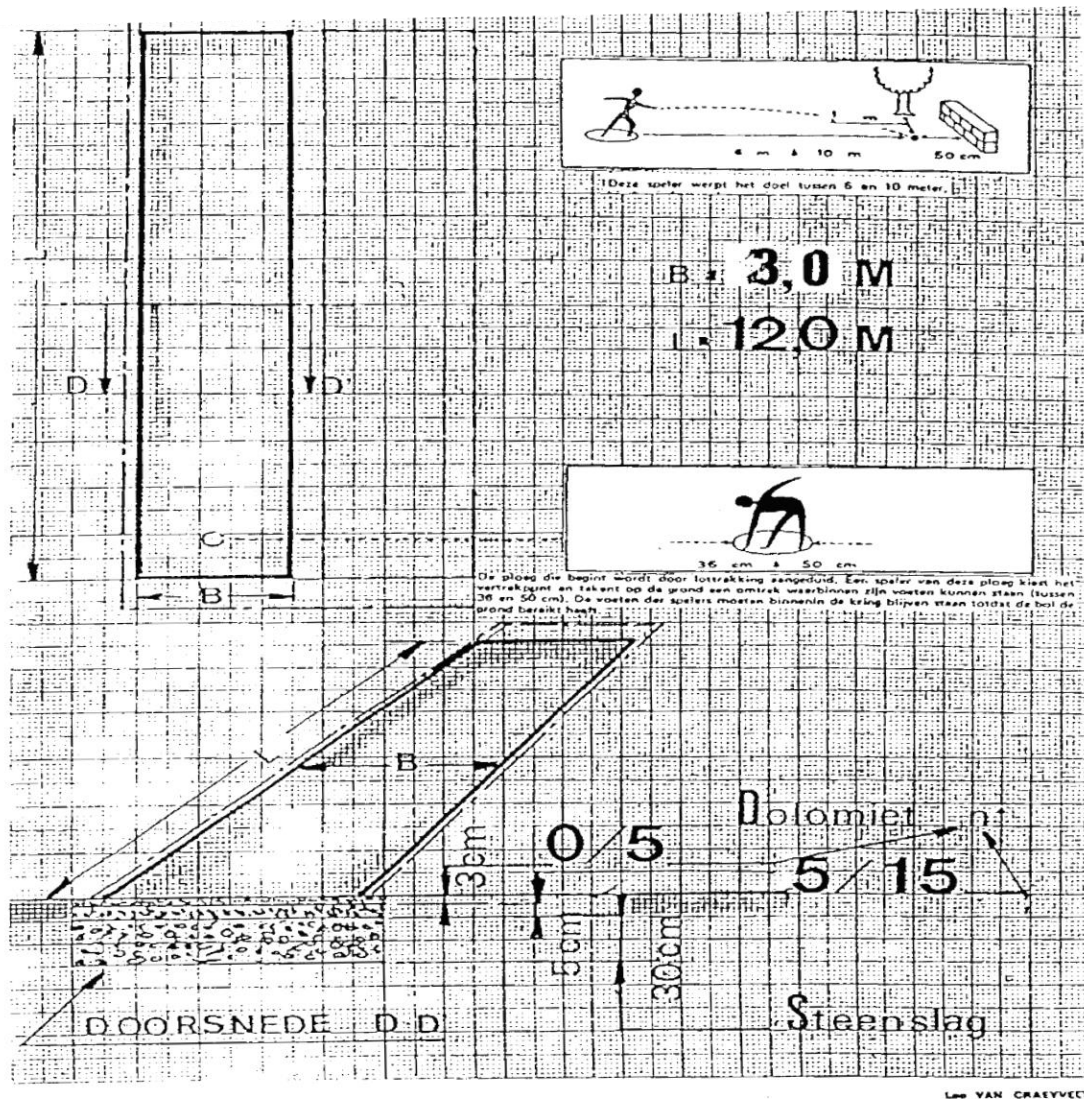

Contact

Secretariaat PFV

Administratie:

Huis van de Sport
Zuiderlaan 13 – 9000 Gent

Telefoon: 09 243 11 40

E-mail: secretariaat@pfv.be

Website: www.pfv.be

Twitter: PFV vzw

Facebook: Petanque Federatie Vlaanderen vzw

TE BEREIKEN...

Secretariaat:

... alle werkdagen: 9u00 tot 12u30
14u00 tot 16u00

Bestuursleden:

... enkel op afspraak

Provinciale secretariaten

Provincie Antwerpen: *Crauwels Peter - Adolf Vervlietlaan 15, 2620 Hemiksem*
GSM: 0485/98 93 65
e-mail: crauwels_peter@hotmail.com

Provincie Brabant & BH: *Hereman Yolande - Boesmeer 26, 1785 Merchtem*
Tel: 052/55 43 30
e-mail: info@vbbh-pfv.be

Provincie Limburg: *Daniels Ludo - Haverveld 49, 3550 Heusden Zolder*
Tel: 011/53 35 80
e-mail: pfvlimburg@skynet.be

Provincie Oost-Vlaanderen: *Vansnick Rudi – Dendermondsesteenweg 143 – 9070 Destelbergen*
GSM: 0475/28 16 32
e-mail: secretariaat@pfv-ovl.be

Provincie West-Vlaanderen: *Glenn Heinderson - Beekstraat 34, 8730 Oedelem*
GSM: 0479/24 12 99
e-mail: glennheinderson@gmail.com

Administratieve weetjes

INFO EN DOCUMENTEN

Alle informatie en fiches omtrent het lidmaatschap van een club of speler kan U terugvinden op onze website www.pfv.be onder de rubriek "Downloads".

Voor bijkomende vragen kan U ons contacteren via de contactgegevens vermeld op pagina 11.

VERZEKERINGEN VOOR AANGESLOTEN LEDEN EN NIET-LEDEN BIJ SPORTPROMOTIONELE ACTIES - Decreet 13 juli 2001

De sportfederatie sluit een verzekering af ter dekking van de risico's lichamelijke ongevallen en burgerlijke aansprakelijkheid. De verzekering geldt zowel voor het binnenland als voor het buitenland. Deze verzekering wordt voor de aangesloten leden-sportbeoefenaars afgesloten ter dekking van de activiteiten die de sportfederatie en haar clubs organiseren. Voor de niet-leden wordt deze verzekering afgesloten ter dekking van de risico's bij deelname aan sportpromotionele acties die de sportfederatie en haar sportclubs organiseren; hiervoor wordt een aparte polis afgesloten.

Als de activiteiten door de sportfederatie of door de aangesloten clubs in het raam van de federale of clubactiviteiten georganiseerd worden, zijn in de verzekering begrepen: kampioenschappen, competities, vriendschappelijke en andere

wedstrijden, toernooien, trainingen, demonstraties, verplaatsingen, reizen (verblijf inbegrepen) en andere activiteiten (feestmaal, vergaderingen, spelen) die voor de aangesloten leden en de niet-leden bij sportpromotionele acties georganiseerd worden. Ook het gebruik van materiaal dient te worden verzekerd. Daarenboven is de waarborg eveneens verworven voor de aangesloten leden die actief meewerken aan de organisatie door de federatie of door haar aangesloten sportclubs van allerlei niet-sportieve activiteiten waarbij het publiek betrokken wordt.

Enkel voor de aangesloten leden dient het risico lichamelijke ongevallen verzekerd te worden voor het ongeval dat zich zou voordoen op de weg van huis naar deze activiteiten en terug.

Verzekering lichamelijke ongevallen

De verzekering lichamelijke ongevallen bevat de volgende minimale waarborgen:

- 1° Een kapitaal van minstens € 8.500 bij overlijden van aangesloten leden of niet-leden bij sportpromotionele acties, die de volle leeftijd van 5 jaar hebben bereikt of ouder;
- 2° Een kapitaal van minstens € 35.000 bij een blijvende arbeidsongeschiktheid van 50 procent of minder en van minstens € 30.000 vanaf een blijvende arbeidsongeschiktheid van 100 procent, uiterlijk tot twee jaar na het ongeval, uitkeerbaar in verhouding tot de graad van blijvende arbeidsongeschiktheid krachtens de officiële Belgische Schaal ter bepaling van de graad van invaliditeit volgens het Regentsbesluit van 12 februari 1946. Alle aangesloten leden en niet-leden bij sportpromotionele acties, moeten de genoemde waarborg kunnen genieten tot de leeftijd van 65 jaar op de datum van het ongeval;
- 3° Een dagvergoeding van minstens € 30 gedurende twee jaar tijdelijke arbeidsongeschiktheid, indien wordt aangetoond dat er enerzijds een verlies van beroepsinkomsten bestaat en dat er anderzijds geen enkel recht op vergoedingen krachtens de wetgeving op de verplichten ziekte- en invaliditeitsverzekering is. Geen dagvergoeding wordt uitbetaald aan aangesloten leden of niet leden bij sportpromotionele boven de 65 jaar.

4° De terugbetaling van alle door het RIZIV erkende prestaties voor medische verstrekkingen ten belope van het verschil tussen 100 procent van het RIZIV-tarief en het tarief voor de tegemoetkoming van het ziekenfonds gedurende een periode van twee jaar. Per ongeval mag in een vrijstelling tot en hoogste € 30 worden voorzien. Onder medische verstrekkingen wordt o.a. verstaan: elke vorm van verzorging, zowel preventief als curatief, die voor het behoud of voor het herstel van de gezondheid nodig is, zoals geneeskundige hulp van geneesheren, chirurgen, en apothekers, bloedtransfusies, radiografie, kinesitherapie, prothese, fysiotherapie, farmaceutische

verstrekkingen, ziekenhuisverpleging, revalidatie en herscholing. Er dient geen uitkering betaald te worden voor brillen en contactlenzen. Tandprothesekosten dienen vergoed te worden tot € 150 per tand met een maximum € 600 per slachtoffer en per ongeval.

5° De vervoerskosten van het slachtoffer, die op dezelfde wijze vergoed worden als bepaald in de arbeidsongevallenwet;

6° De werkelijk gemaakte begrafeniskosten met een maximum van 8.500 euro bij overlijden, uiterlijk tot twee jaar na het ongeval, voor kinderen die de volle leeftijd van vijf jaar niet hebben bereikt op datum van het ongeval.

Voor de aangesloten leden en de niet-leden bij sportpromotionele acties zijn de vergoedingen ingevolge elk lichamelijk ongeval begrepen in de verzekerde waarborgen, genoemd in artikel 4. Onder lichamelijk ongeval dient te worden verstaan, een plotselinge gebeurtenis die een lichamelijk letsel of het overlijden tot gevolg heeft en waarvan de oorzaak of één der oorzaken vreemd is aan het organisme van het slachtoffer. De dekking wordt verleend in de meest ruime zin van het woord. Uit de verzekering mag niet gesloten worden en worden met ongevallen gelijkgesteld: ziekten, besmettingen en infecties die rechtstreeks het gevolg zijn van een ongeval, bevriezing, zonnesteek, verdrinking, hydrocutie; vergiftiging, toevallige of misdadige verstikking; lichamelijke letsels opgelopen bij wettige zelfverdediging of ten gevolge van het redden van in gevaar verkerende personen, dieren of goederen; letsels voortspruitend uit aanslagen op of aanrandingen van een verzekerde; tetanus of miltvuur; beten van dieren of steken van insecten en hun gevolgen: de gevolgen van een lichamelijke inspanning voorzover ze zich onmiddellijk en plotseling manifesteren, inzonderheid hernia's en liesbreuken, gedeeltelijke of volledige spierscheuringen, verrekkingen, peesscheuringen, verstuikingen en ontwrichtingen, lichamelijke letsels die het gevolg zijn van een uiting die eigen is aan een ziekelijke toestand van het slachtoffer, waarbij echter de pathologische gevolgen voortspruiten uit deze ziekelijke toestand niet verzekerd zijn.

De gerechtigden op uitkeringen krachtens de wettelijke arbeidsongevallenverzekering, kunnen geen aanspraak maken op de vergoedingen waarin wordt voorzien door de verzekering lichamelijke ongevallen.

Verzekering burgerlijke aansprakelijkheid

De verzekering dekt de burgerlijke aansprakelijkheid die luidens de ter zake geldende Belgische of buitenlandse wetgevingen of reglementeringen van toepassing is:

1° Ingevolge aan een derde toegebrachte lichamelijke schade ten belope van een bedrag van ten hoogste € 2.500.000 per slachtoffer en tot € 5.000.000 per schadegeval, zonder vrijstelling;

2° Ingevolge aan een derde toegebrachte stoffelijke schade ten belope van een bedrag van ten hoogste € 620.000 per schadegeval, zonder vrijstelling

De verzekering burgerlijke aansprakelijkheid moet iedere sportbeoefenaar dekken voor eventuele schade die aan derden, met uitsluiting van de sportfederatie en de aangesloten sportclubs, veroorzaakt wordt en waarin zijn aansprakelijkheid bewezen is. Sportbeoefenaars tegenover elkaar zijn als derden te beschouwen. Met uitzondering voor de stoffelijke schade zijn sportbeoefenaars tegenover elkaar als derden te beschouwen.

De verzekeraar mag van de vergoeding die hij aan het slachtoffer op grond van de burgerlijke aansprakelijkheid dient te betalen, het bedrag aftrekken dat hij reeds heeft uitbetaald uit hoofde van de verzekering lichamelijke ongevallen.

Bij een gewaarborgd ongeval kan de verzekeraar tegenover derden in de rechten treden van het slachtoffer.

FEITELIJKE VERENIGING OF VZW?

Een feitelijke vereniging ontstaat van zodra twee of meer personen het idee ontwikkelen om gezamenlijk een ideëel doel te verwezenlijken. Een feitelijke vereniging kan beschouwd worden als het "clubje". Doordat de feitelijke vereniging geen juridische grond heeft, kan zij geen verbintenissen aangaan, geen eigendommen bezitten, geen schenkingen of legaten aanvaarden en zijn het de individuele leden die zich persoonlijk verbinden tot de verplichtingen van de vereniging.

Als een vereniging, door de realisatie van haar maatschappelijk doel, aanzienlijke risico's neemt, of onroerende goederen wil verwerven of schenkingen en legaten wenst te aanvaarden, dan doet zij er goed aan om haar structuur van feitelijke vereniging om te vormen naar een vzw.

Het vzw-statuut houdt een aantal verplichtingen in en dit zowel op juridisch, boekhoudkundig als fiscaal vlak. Deze zaken zullen in de hiernavolgende pagina's besproken worden.

Als rechtspersoon daarentegen kan de vzw in eigen naam en voor eigen rekening eigendommen en onroerende goederen verwerven en beheren, contracten afsluiten, aansprakelijk zijn, leningen aangaan, enz. Dit betekent dat de leden persoonlijk niet gebonden zijn door de vereniging voor zover de vzw zich kan beroepen op haar rechtspersoonlijkheid, er geen fraude is gepleegd en de leden en bestuurders de vereniging leiden volgens het gekende principe van "de goede huisvader", zijnde de "bonus pater familias".

Dit is ook het geval als een vereniging van de overheid subsidies krijgt. In dit geval kan zij door de subsidiërende overheid verplicht worden om een vzw te worden.

Een feitelijke vereniging is een vereniging van
INDIVIDUELE PERSONEN
die
ELK AFZONDERLIJK AANSPRAKELIJK
kunnen gesteld worden voor de totaliteit

	FEITELIJKE VERENIGING	VZW
aard	Meerdere personen die overeenkomen om op geregelde en duurzame wijze een aantal initiatieven te nemen.	Groepering van ten minste drie personen die overeenkomen om binnen een bepaald tijdsbestek gemeenschappelijke doelstellingen te realiseren en waarin commerciële belangen of doelstellingen subsidiair zijn aan het ideële doel.
rechts-persoonlijkheid	De vereniging heeft geen rechtspersoonlijkheid. De oprichting en de werking worden niet bij één of andere wet geregeld. De leden kunnen afzonderlijk en individueel aansprakelijk gesteld worden.	De vereniging wordt geregeld door de wet van 27 juni 1921, gewijzigd door de Wet van 2 mei 2002, en geniet daardoor rechtspersoonlijkheid. Deze rechtspersoonlijkheid gaat in vanaf de dag van neerlegging van de statuten, de akten betreffende de benoeming van de bestuurders en in voorkomend geval van de personen gemachtigd om de vereniging te vertegenwoordigen, bij de griffie van de Rechtbank van Koophandel.
organisatie	Geen wettelijke regeling.	Formele regeling die vastgelegd is in de wet van 27 juni 1921, gewijzigd door de Wet van 2 mei 2002 (Algemene Vergadering, Raad van Bestuur, werking, ledenregister, ...)
bezittingen	De vereniging heeft als dusdanig geen bezittingen. De bezittingen zijn als het ware de mede-eigendom van alle leden.	De vzw heeft een eigen vermogen dat duidelijk is afgebakend van het vermogen van de leden.
aansprakelijkheid	De leden kunnen individueel aansprakelijk gesteld worden bij het niet-nakomen van de aangegane verbintenissen en afspraken. De leden kunnen slechts individueel en in eigen naam optreden, dagvaarden en gedagvaard worden.	De leden zijn individueel niet gebonden in hun privé-vermogen. Enkel de vzw kan aansprakelijk gesteld worden op voorwaarde dat de rechtspersoonlijkheid tegenstelbaar is aan derden en dat de vereniging beheerd wordt als "een goede huisvader". De vzw kan in eigen naam en voor eigen rekening optreden, dagvaarden en gedagvaard worden.

plichten

Er zijn geen verplichtingen, behoudens de afspraken die tussen de leden onderling of met derden gemaakt werden.

Op fiscaal vlak gelden de gewone regels inzake de personenbelasting (directe belastingen) of deze inherent aan de BTW-wetgeving.

Stichtingsvergadering, neerleggen ter griffie van de Rechtbank van Koophandel van de statuten en statutenwijzigingen, de akten betreffende de benoeming of de ambtsbeëindiging van de bestuurders en in voorkomend geval van de personen aan wie het dagelijks bestuur is opgedragen, van de personen gemachtigd om de vereniging te vertegenwoordigen en van de commissarissen, het ledenregister, de jaarrekening en publicatie in de bijlagen tot het Belgisch Staatsblad van de statuten per uittreksel, de Raad van Bestuur, de gemachtigden, het dagelijks bestuur en de commissarissen. Speciale procedure voor het ontvangen van schenkingen en legaten.

Op fiscaal vlak wordt de vzw onderworpen aan de rechtspersonen- of vennootschapsbelasting (directe belastingen) al naargelang de aard van de activiteiten. Ook kan de vzw verplicht zijn een BTW-nummer te hebben.

structuur

Vrij te bepalen.

Vrij te bepalen. Zowel ondergeschikte of nevenschikte relaties zijn mogelijk.